

# Unità Immobiliare 01-02-115 - piano secondo

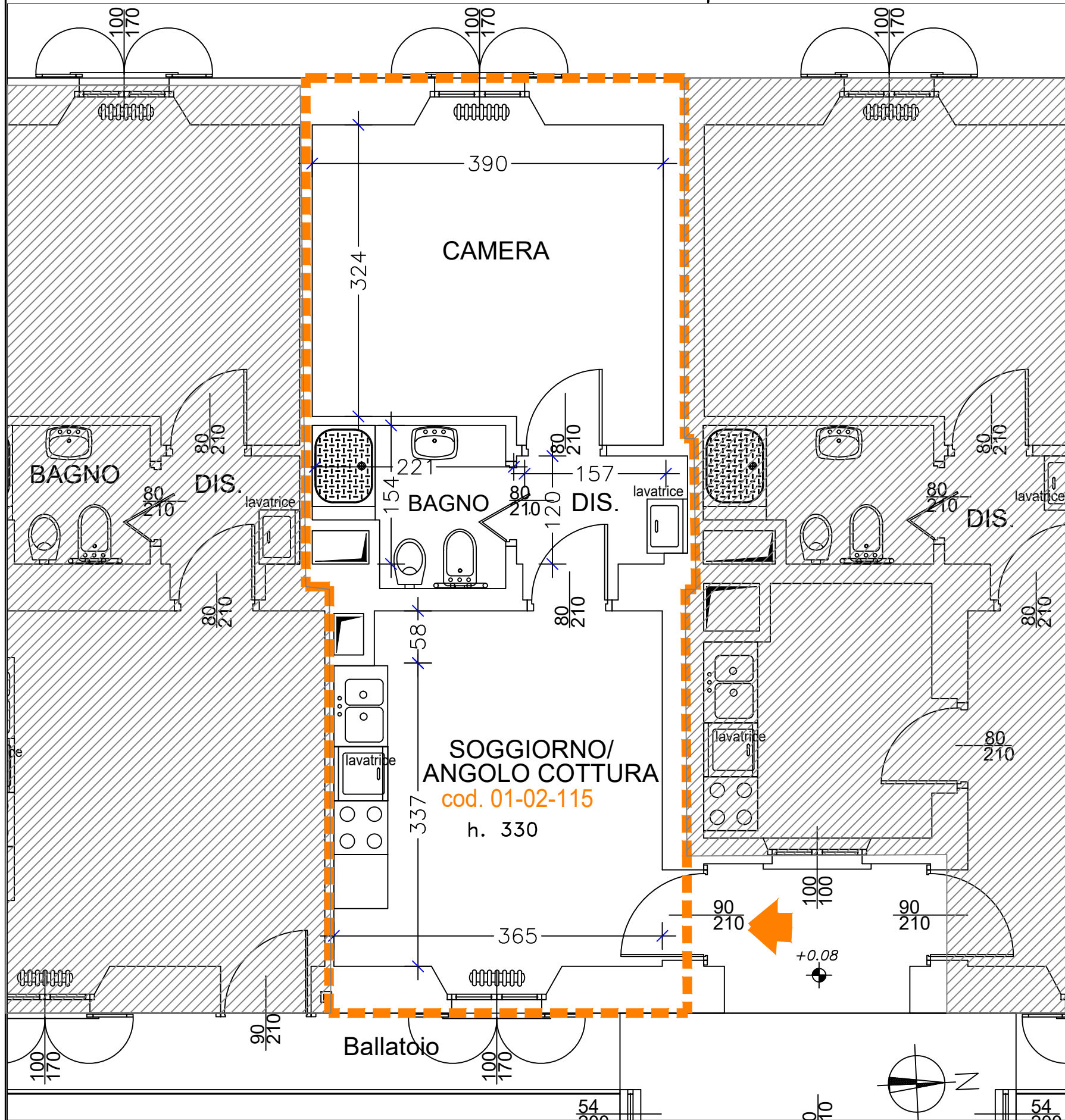

## Pertinenza

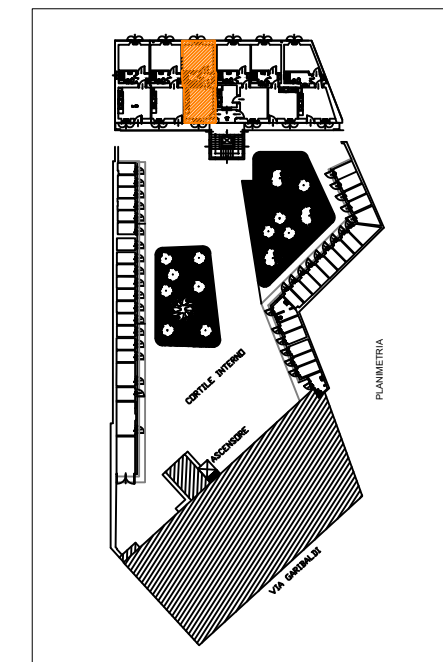
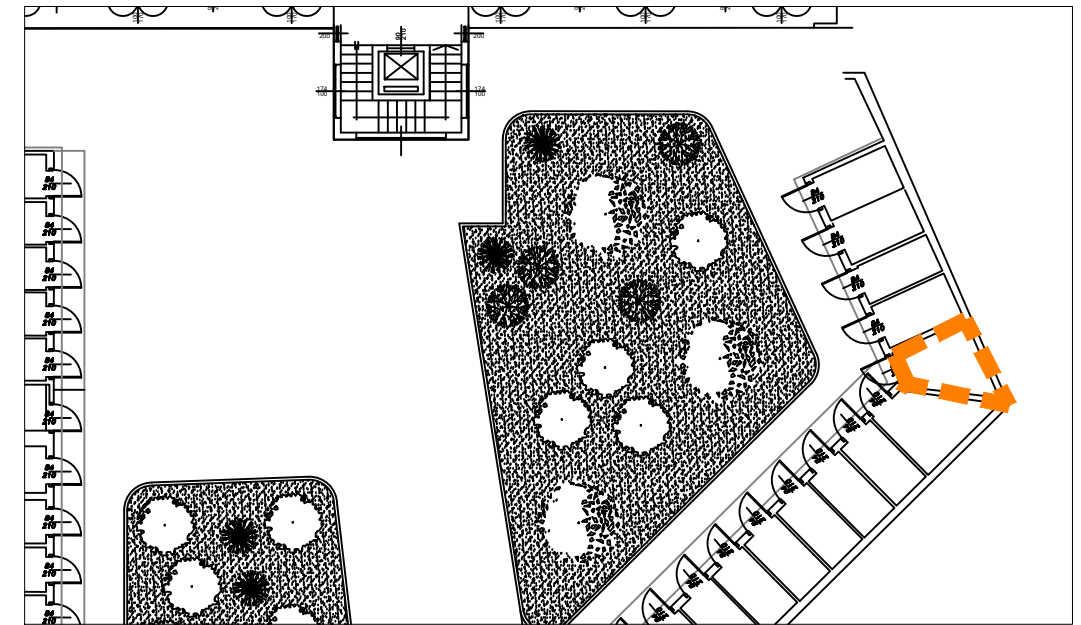

Estratto di mappa Z

Soc.Edif."La Benefica"		Edificio: Via Garibaldi, 17	
Via XXV Aprile, 37 20026 NOVATE MILANESE- MI Tel. 02.35544913 Fax 02.33240152		Unità: 01-02-115	
Identificazione		Estremi catastali	
Scala 00	Foglio: 7	Categoria: A/3	
Piano P2°	Mappale: 90	Classe: 3	
Interno 115	Subalterno: .....	Consistenza: .....	
		Rendita: .....	

Data: Novembre 2023