

# Unità Immobiliare 01-01-108 - piano secondo

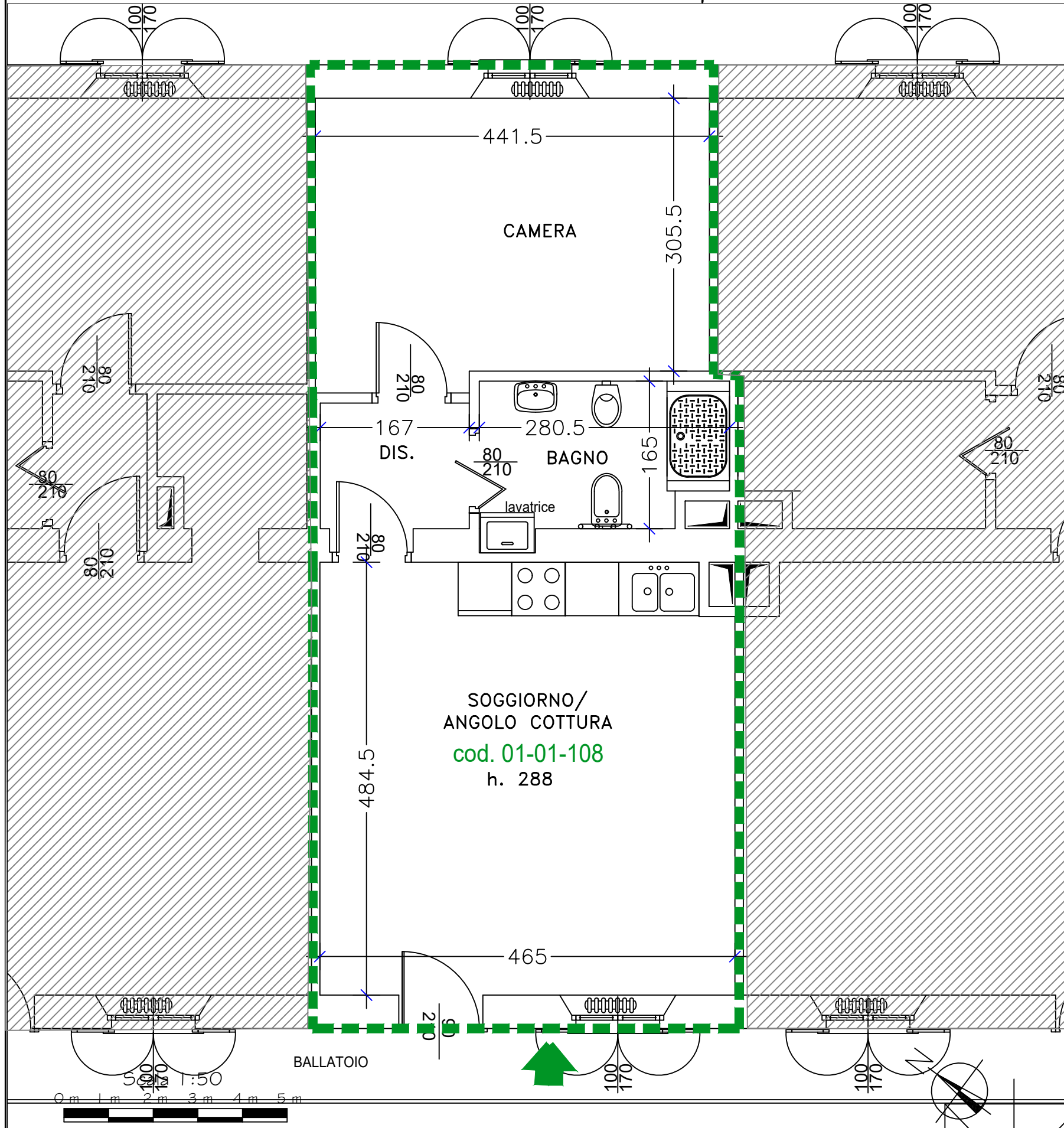

## Pertinenza

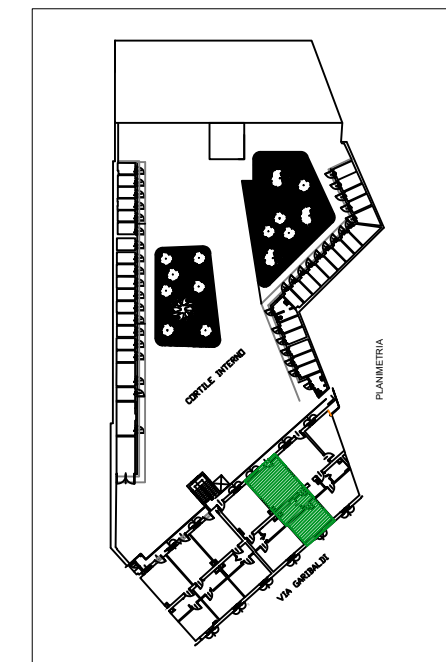
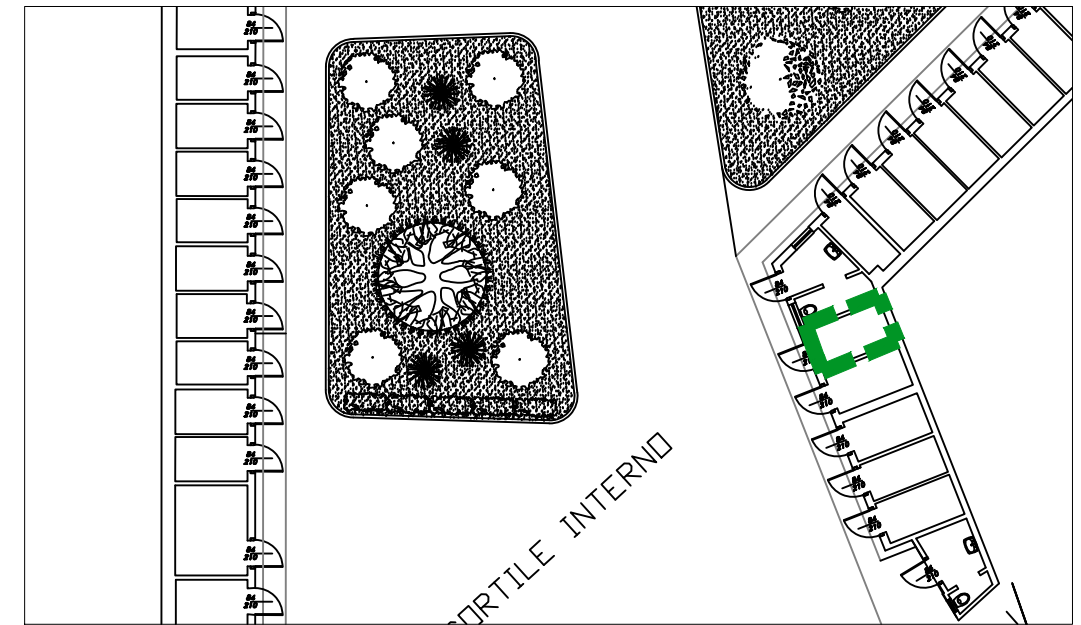

Estratto di mappa

Soc.Edif."La Benefica"		Edificio: Via Garibaldi, 17	
Via XXV Aprile, 37 20026 NOVATE MILANESE- MI Tel. 02.35544913 Fax 02.33240152		Unità: 01-01-108	
Estremi catastali		Foglio: 7	
Identificazione		Mappale: 90	
Scala 00		Subalterno: .....	
Piano P2°		Categoria: A/3	
Interno 108		Classe: 3	
		Consistenza: .....	
		Rendita: .....	

Data: Novembre 2023