

Unità Immobiliare 01-01-107 - piano secondo

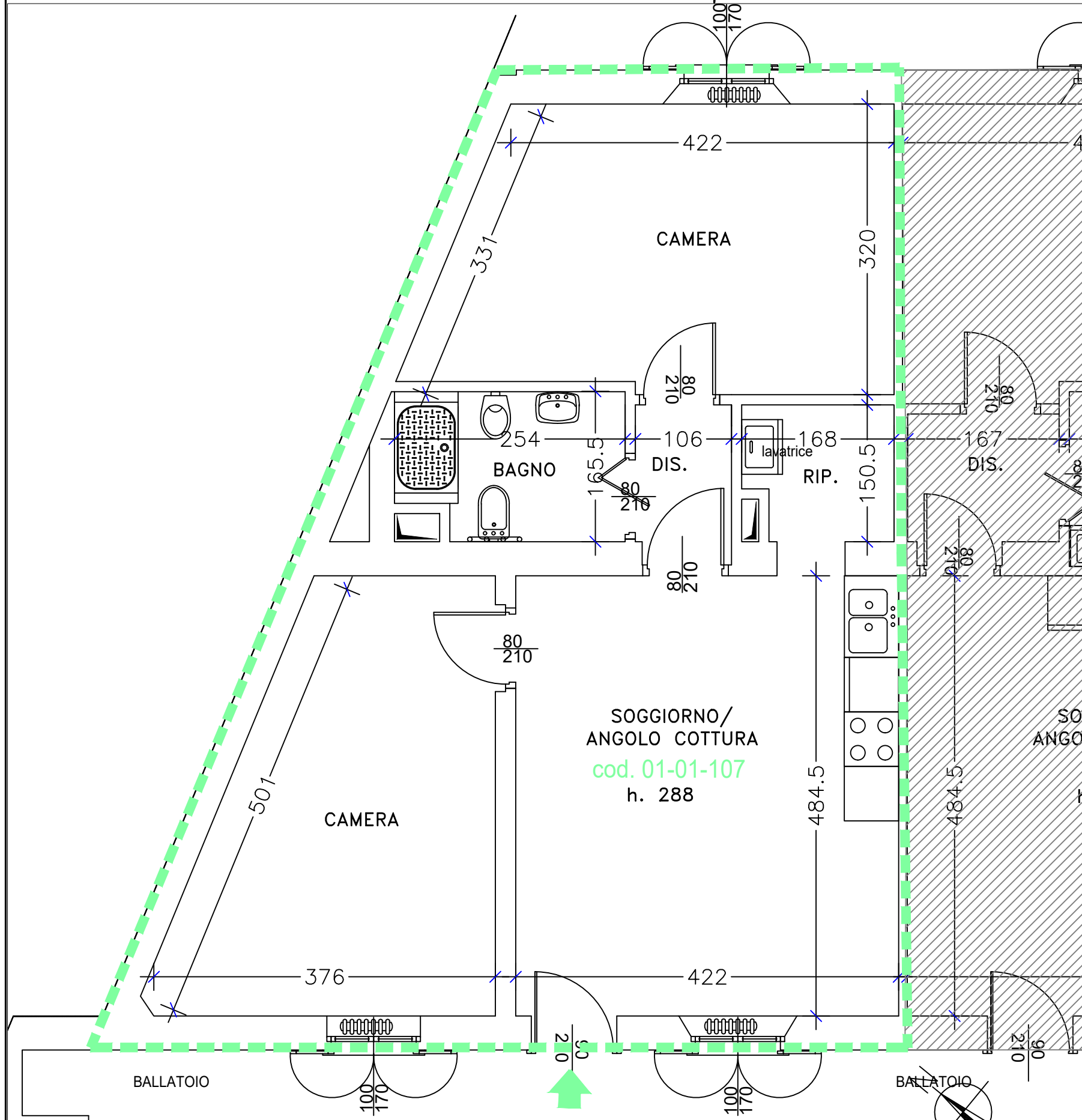

Pertinenza

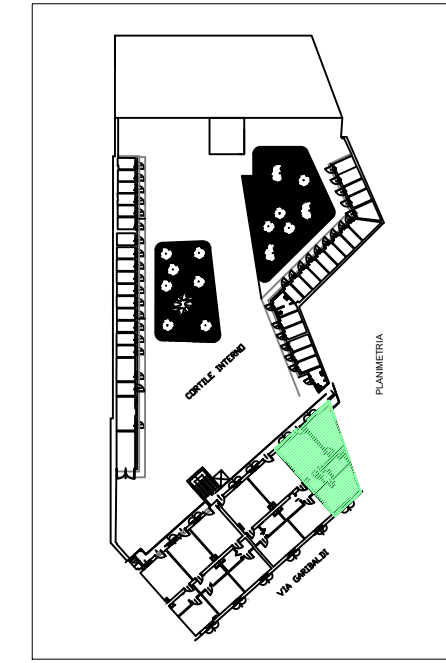
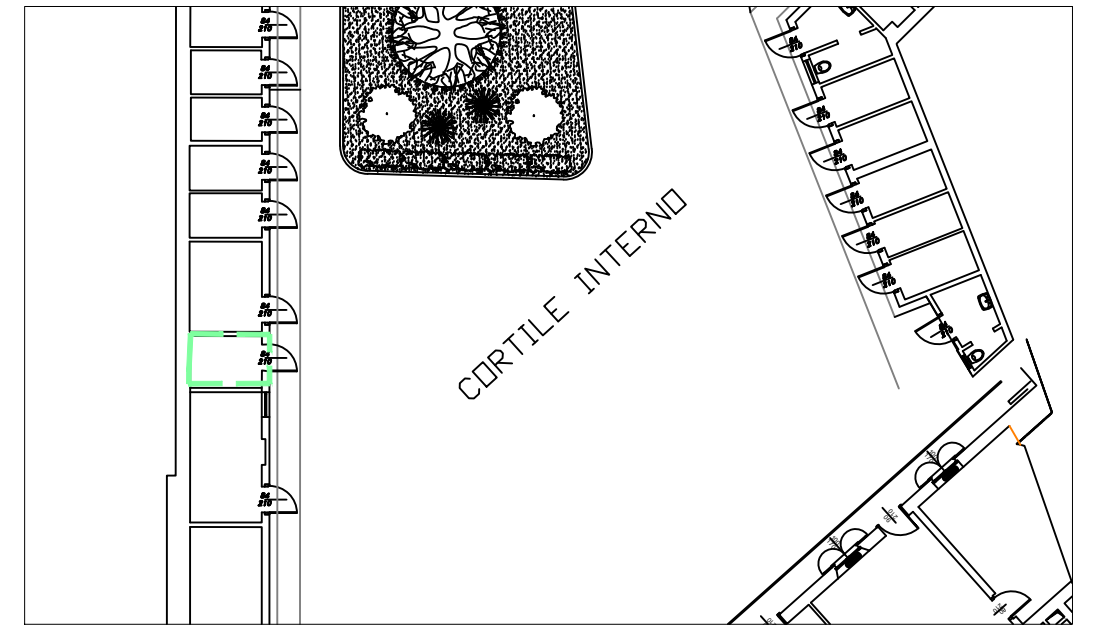

Estratto di mappa

| | | | |
|--|-------------------|-----------------------------|-------|
| Soc.Edif."La Benefica" | | Edificio: Via Garibaldi, 17 | |
| Via XXV Aprile, 37 20026 NOVATE MILANESE- MI Tel. 02.35544913 Fax 02.33240152 | | Unità: 01-01-107 | |
| Estremi catastali | | | |
| Identificazione | Foglio: 7 | Categoria: | A/3 |
| Scala 00 | Mappale: 90 | Classe: | 3 |
| Piano P2° | Subalterno: | Consistenza: | |
| Interno 107 | | Rendita: | |

Data: Novembre 2023

